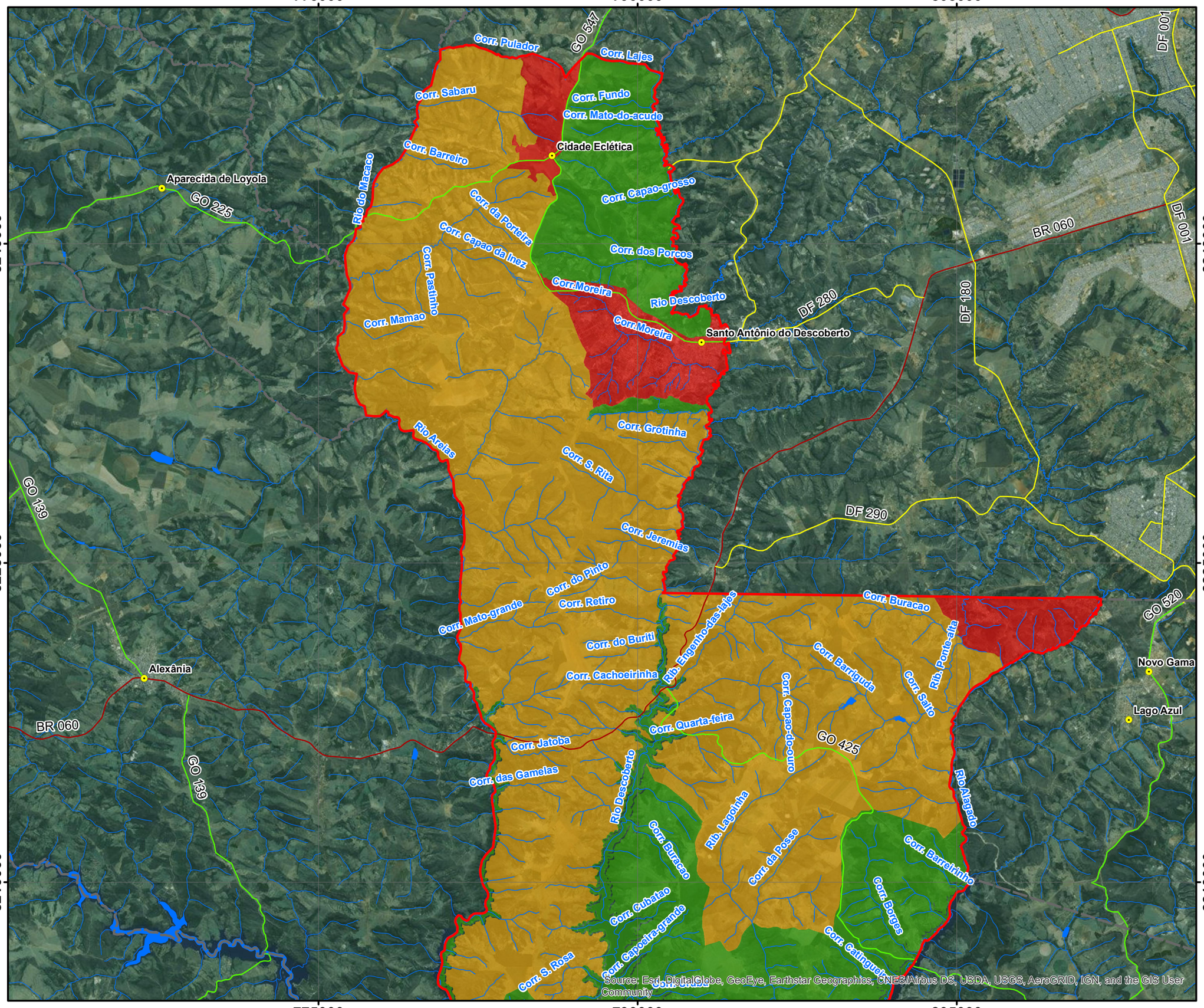

LEGENDA

- Núcleos Urbanos
- Limites Administrativos
- Rodovia Federal
- Rodovia Distrital
- Rodovia Estadual
- Hidrografia
- Lagos, Lagoas e Represas
- Município de Santo Antônio do Descoberto

Macrozona

- Macrozona de proteção ambiental
- Macrozona rural
- Macrozona urbana

NOTA

0 4 8 Km

ESCALA:1:170.000
PROJEÇÃO UNIVERSAL TRANSVERSA DE MERCATOR
DATUM HORIZONTAL SIRGAS 2000 ZONA 22 SUL

FONTE

BASE CARTOGRÁFICA, HIDROGRAFIA: SIEG 1:100.000

GEOEYE IKONOS: RESOLUÇÃO ESPACIAL 1 METRO - ANO 2012

ANEXO I - MACROZONEAMENTO MUNICIPAL

PLANO DIRETOR DE SANTO ANTÔNIO DO DESCOBERTO

2015

Contratado: GEOLÓGICA consultoria ambiental

Contratante:

LOCALIZAÇÃO